

TARIFS LOCATION 2022_2023

(Les tarifs s'entendent pour une durée de 7 nuits)

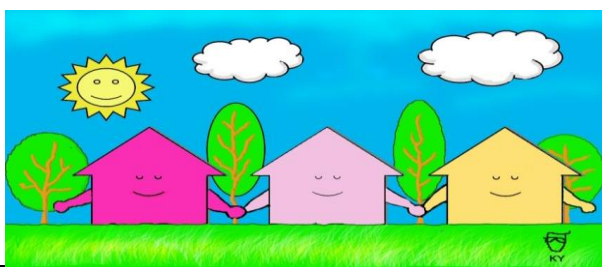

Accès piscine compris (ouverte de la 1ère semaine de juin à la deuxième semaine de septembre)

	Vacances scolaires (zones A, B, C)	Autres périodes	Avant saison été	Début juillet fin août	Haute saison juillet/août	Après saison été (1)	Après saison été (2)
Du samedi au samedi	Du 22/10/22 au 05/11/22	Du 01/10/22 au 22/10/22	Du 27/05/23 au 24/06/23	Du 24/06/23 au 01/07/23	Du 01/07/23 au 26/08/23	Du 02/09/23 au 09/09/23	Du 09/09/23 au 30/09/23
Arrivée 15 h/Départ 10 h (****)	Du 17/12/22 au 31/01/22	Du 05/11/22 au 17/12/22		Du 26/08/23 au 02/09/23			
	Du 04/02/23 au 04/03/23	Du 31/01/22 au 04/02/23					
	Du 08/04/23 au 06/05/23	Du 04/03/23 au 08/04/23					
		Du 06/05/23 au 27/05/23					
Bengali Caraïbes 5 pers. (*)	Non loué	Non loué	263 €	363 €	488 €	263 €	Non loué
Mobile-home 4 pers.	398 €	328 €	363 €	538 €	738 €	363 €	328 €
Mobile-home confort 6 pers.	468 €	368 €	408 €	598 €	808 €	408 €	373 €
Chalet 4 pers. (*)	423 €	338 €	398 €	593 €	793 €	398 €	343 €
Sun Chalet 5 pers.	443 €	368 €	408 €	598 €	808 €	408 €	373 €
Chalet confort 6 pers. (*)	553 €	453 €	493 €	693 €	893 €	493 €	453 €
Chalet PMR Confort 4 pers. (**)	503 €	423 €	483 €	673 €	843 €	483 €	423 €
Studio 2/3 personnes	333 €	293 €	333 €	333 €	468 €	333 €	293 €

(**) PMR : Personne à Mobilité Réduite

(*) Séjour possible du dimanche au dimanche, n'hésitez pas à nous contacter

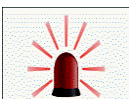

PROMOTION TOUTE LOCATION : - 5% sur la deuxième semaine et 10% sur la troisième semaine

LES SUPPLÉMENTS

Frais de dossier (réservation)	8 € (non remboursable)
Taxe de séjour pour les personnes de plus de 18 ans	0,60 cts/jour/personne
Personne supplémentaire en location (*)	85 €/semaine
Forfait ménage (***)	80 €/juillet et août - 45 €/autres périodes
Draps "hygiène et confort" : parure complète jetable	10 €/lit simple - 12 €/lit double
Bébé : chaise haute, lit pliant (selon disponibilité)	2 €/jour
Nos amis les animaux (**)	2,50 €/jour ou 15 €/semaine
Électricité comprise sauf du 01/09 au 31/05	Relevé compteur début et fin de séjour (0,20 cts/kwh)

(*) Après accord de la direction (sans cet accord et si le nombre de location dépasse la capacité d'accueil, le propriétaire peut refuser les personnes supplémentaires et/ou exiger le règlement de ce supplément)

(**) Tarif en fonction du type de location (location ou emplacement). Acceptés après accord de la direction (chiens catégories 1 et 2 refusés)

(***) Si vous ne prenez pas le forfait ménage et quelque soit le temps de location (une nuit, quelques jours, une semaine ou plus), il faut rendre l'hébergement aussi propre qu'à votre arrivée

(****) Vous pouvez arriver avant 15 h, et patienter au camping (pique-nique, jeux enfants, piscine) si votre hébergement n'est pas prêt